



**LE RÉSEAU DE CRÉATION
ET D'ACCOMPAGNEMENT PÉDAGOGIQUES**

**Ce document a été numérisé par le Canopé de l'académie de Clermont-Ferrand
pour la Base Nationale des Sujets d'Examens de l'enseignement professionnel.**

Ce fichier numérique ne peut être reproduit, représenté, adapté ou traduit sans autorisation.

BREVET PROFESSIONNEL

PLÂTRERIE ET PLAQUE

Session

2015



DOSSIER des PLANS

CONSIGNES aux Candidats et aux Surveillants d'épreuve

- ❖ Le **Dossier Études - Réponses** doit être rendu intégralement y compris le **CALEPINAGE**. (Page 9 /11)
- ❖ Indiquer clairement le N° du CANDIDAT sur la page de garde du « **Dossier Études – Réponses** ».
- ❖ En fin d'épreuve, l'ensemble du « **Dossier Études – Réponses** » est ramassé, regroupé y compris le **CALEPINAGE** (Page 9 / 11) et agrafé par le surveillant, dans une copie d'examen modèle Éducation Nationale, préalablement complétée par le candidat.
- ❖ Le **Dossier Technique** et le **Dossier de plans** seront laissés au candidat à l'issue de l'épreuve.

N°	CONTENU du DOSSIER des PLANS
1.	La Vue en Plan de l'Espace Culturel intercommunal d'Hagetmau
2.	Les Coupes AA et BB
3.	Les Coupes CC et DD
4.	Extraits : Vue en plan « BUREAU INTERVENANT MÉDIATHÈQUE & RANGEMENT 04 »
5.	Extraits : Vue en plan « BUREAU RESPONSABLE MÉDIATHÈQUE »

PROJET DE CONSTRUCTION : ESPACE CULTUREL INTERCOMMUNAL D'HAGETMAU

Brevet Professionnel, PLÂTRERIE ET PLAQUE	Session 2015	DOSSIER DE PLAN	
E1 : ÉTUDE, PRÉPARATION, SUIVI D'UN OUVRAGE	Code : 15BPB01		
Nature : ÉCRITE	Durée : 4h 30	Coefficient : 4	Page 1 / 6

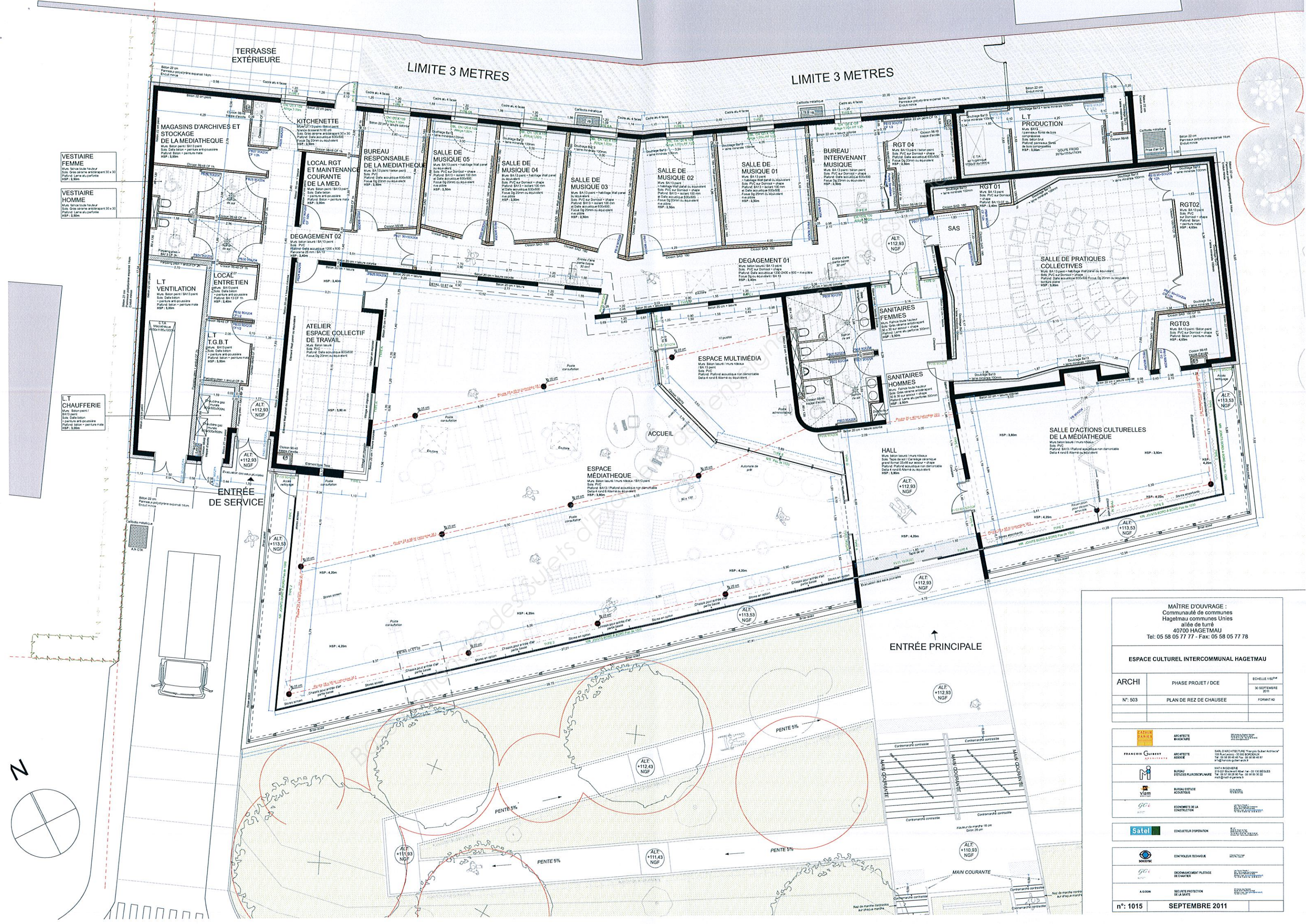

MAÎTRE D'OUVRAGE :
Communauté de communes
Hagetmau communes Unies
allée de turre
40700 HAGETMAU
Tel: 05 58 05 77 77 - Fax: 05 58 05 77 78

ESPACE CULTUREL INTERCOMMUNAL HAGETMAU

ARCHI	PHASE PROJET / DCE	ECHELLE 1/50 th
N° 503	PLAN DE REZ DE CHAUSSEE	30 SEPTEMBRE 2011
		FORMAT A0

CASIR	ARCHITECTE MANAGER	
FRANCOIS GUIBRY	ARCHITECTE ASSOCIE	SARL D'ARCHITECTURE "Francis Guibry Associé" 109 Rue de la Poste - 33 000 BORDEAUX Tel: 05 56 48 48 48 - Fax: 05 56 48 48 81 frg@francoisguibry.com
M	BUREAU D'ETUDES PLANS/PLUMES	111-21 Boulevard Albert 1er - 33 130 BEAUXEUILLE Tel: 05 56 48 48 48 - Fax: 05 56 48 48 81 m@francoisguibry.com
Viam	BUREAU SERVICES ACOUSTIQUES	
GC	ECONOMISTE DE LA CONSTRUCTION	
Satel	CONDUCTEUR D'OPERATION	
MOORE	CONTROLEUR TECHNIQUE	
GC	ORDONNANCEMENT PLOMBAGE DE CHAUFFAGE	
A.G.O.N	SECURITE PROTECTIVE DE LA SAUTE	

n°: 1015 SEPTEMBRE 2011

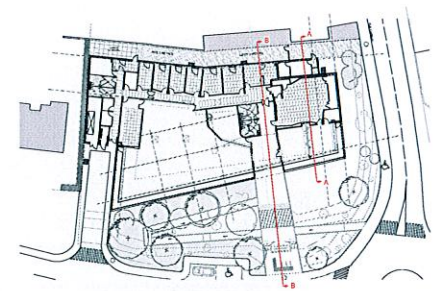
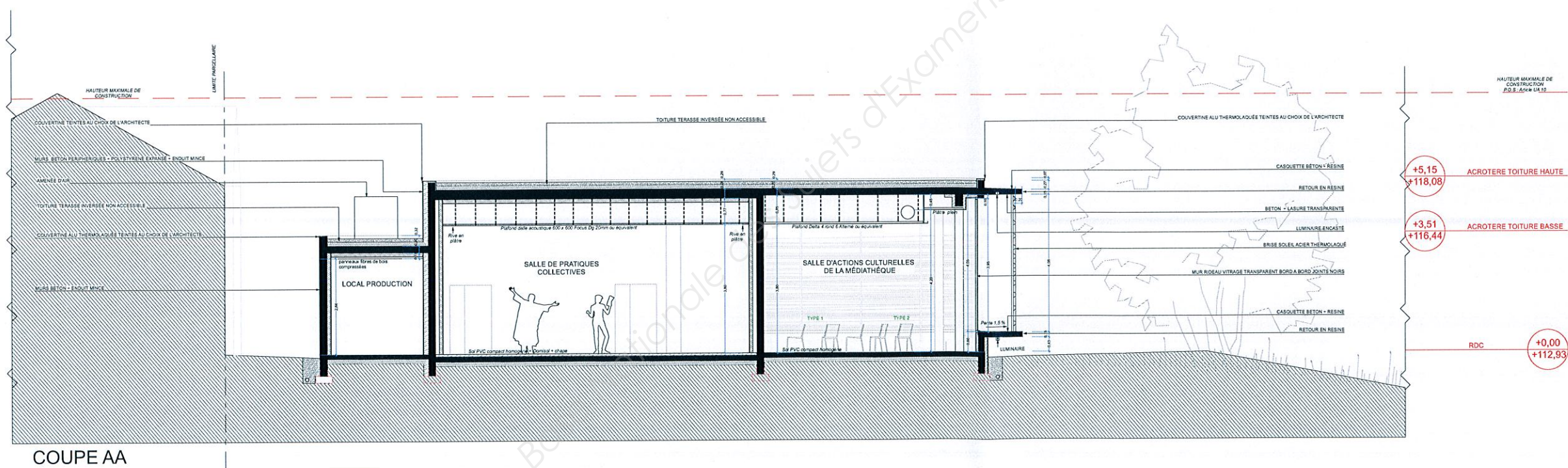
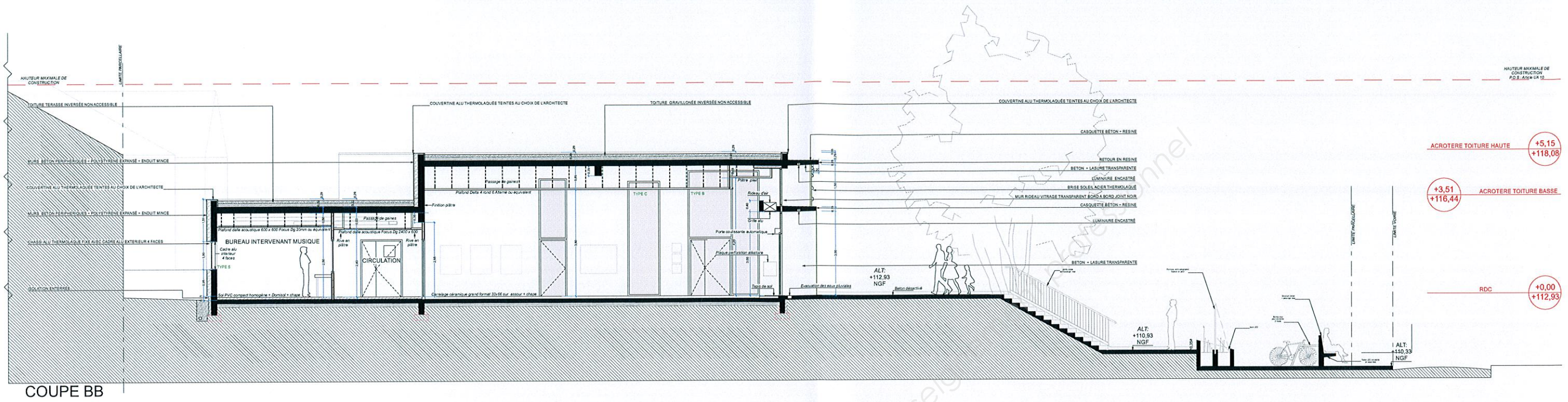

MAÎTRE D'OUVRAGE : Communauté de communes Hagetmau communes Unies allée de turre 40700 HAGETMAU Tel: 05 58 05 77 77 - Fax: 05 58 05 77 78		
ESPACE CULTUREL INTERCOMMUNAL HAGETMAU		
ARCHI N°: 504	PHASE PROJET / DCE COUPES BB - AA	ECHELLE 1/50 ^{me} 30 SEPTEMBRE 2011 FORMAT A0
ARCHITECTE MAÎTRES D'OUVRAGE	ARCHITECTE ASSOCIÉ	SARL D'ARCHITECTURE "Franck Guirry Associé" 109 Rue Lavoisier - 33 000 BORDEAUX Tel: 05 58 05 88 88 Fax: 05 58 05 88 81 fguirry@casimiryvanille.com
BUREAU D'ETUDES PLURIDISCIPLINAIRES	1471 RUE DE LA MAISONNETTE 33 201 BAYONNE ALBIET - 33 130 BEGLES Tel: 05 58 05 88 88 Fax: 05 58 05 88 81 m@studios-pluridisciplinaires.com	BUREAU D'ETUDES ACOUSTIQUES
ECONOMISTE DE LA CONSTRUCTION	1471 RUE DE LA MAISONNETTE 33 201 BAYONNE ALBIET - 33 130 BEGLES Tel: 05 58 05 88 88 Fax: 05 58 05 88 81 gic@studios-pluridisciplinaires.com	CONDUCTEUR D'OPERATION
CONDUCTEUR D'OPERATION	1471 RUE DE LA MAISONNETTE 33 201 BAYONNE ALBIET - 33 130 BEGLES Tel: 05 58 05 88 88 Fax: 05 58 05 88 81 satel@studios-pluridisciplinaires.com	CONTRÔLEUR TECHNIQUE
ECONOMICIEN PLOMAGE DE CHANTIER	1471 RUE DE LA MAISONNETTE 33 201 BAYONNE ALBIET - 33 130 BEGLES Tel: 05 58 05 88 88 Fax: 05 58 05 88 81 gic@studios-pluridisciplinaires.com	DECONNAGEMENT PLOMAGE DE CHANTIER
SECURITE PROTECTION DE LA SANTE	1471 RUE DE LA MAISONNETTE 33 201 BAYONNE ALBIET - 33 130 BEGLES Tel: 05 58 05 88 88 Fax: 05 58 05 88 81 agsd@studios-pluridisciplinaires.com	SECURITE PROTECTION DE LA SANTE
n°: 1015	SEPTEMBRE 2011	

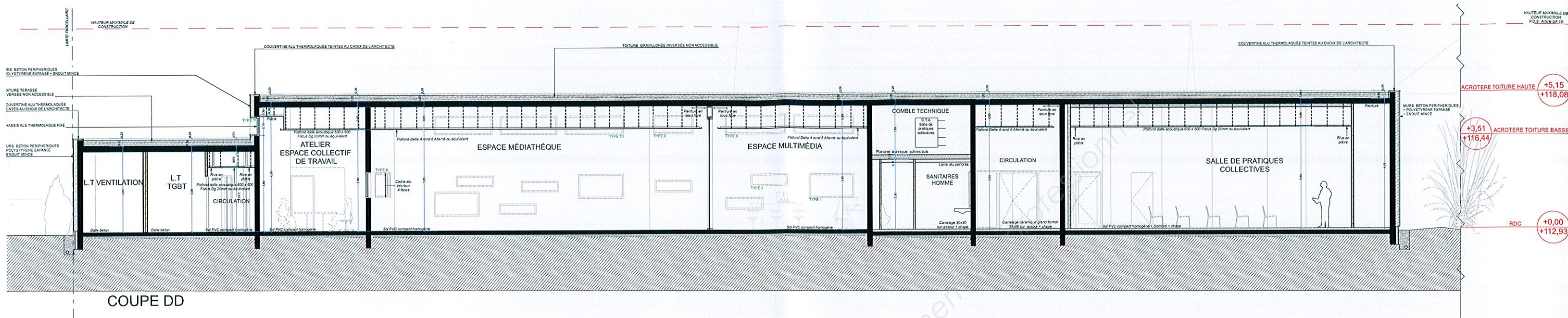

COUPE DD

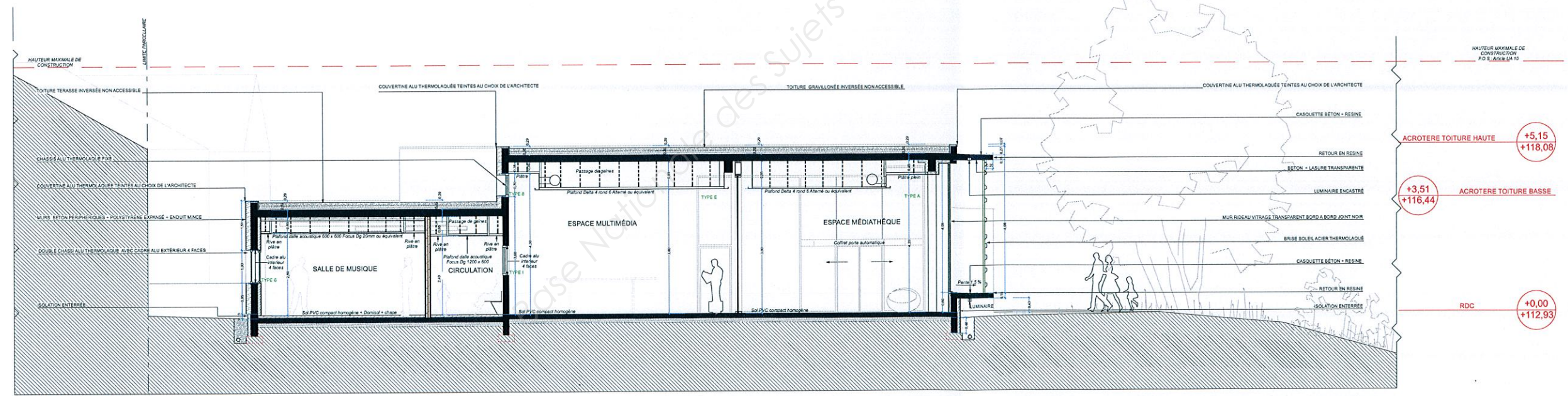

COUPE CC

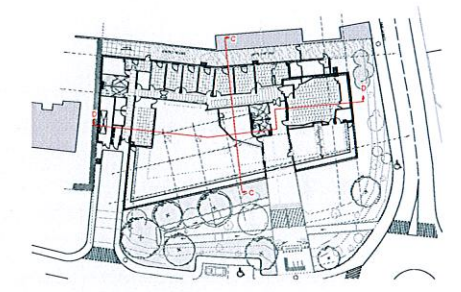

MAÎTRE D'OUVRAGE :
Communauté de communes
Hagetmau communes Unies
allée de turré
40700 HAGETMAU
Tel: 05 58 05 77 77 - Fax: 05 58 05 77 78

ESPACE CULTUREL INTERCOMMUNAL HAGETMAU

ARCHI	PHASE PROJET / DCE	ECHELLE 1/50 th
N°: 505	COUPES DD-CC	30 SEPTEMBRE 2011
		FORMAT A0

FRANÇOIS GUINÉY ARCHITECTE ASSOCIÉ	ARCHITECTE MANAGER	CONDUCTEUR D'OPÉRATION
MATH PROGENÈRE BUREAU D'ÉTUDES PLURIDISCIPLINAIRE	CONTRÔLEUR TECHNIQUE	DIAGNOSTIC DE PERFORMANCE ÉNERGÉTIQUE
Y&M BUREAU D'ÉTUDES ACROUSTIQUES	DIAGNOSTIC DE PERFORMANCE ÉNERGÉTIQUE	SECURITE PROTECTION DE LA SANTE
gci ECONOMISTE DE LA CONSTRUCTION	SECURITE PROTECTION DE LA SANTE	
Satel CONDUCTEUR D'OPÉRATION		
BOUYGUE CONTRÔLEUR TECHNIQUE		
gci DIAGNOSTIC DE PERFORMANCE ÉNERGÉTIQUE		
A.G.D.D. SECURITE PROTECTION DE LA SANTE		

n°: 1015 SEPTEMBRE 2011

BUREAU INTERVENANT MUSIQUE & RANGEMENT 04

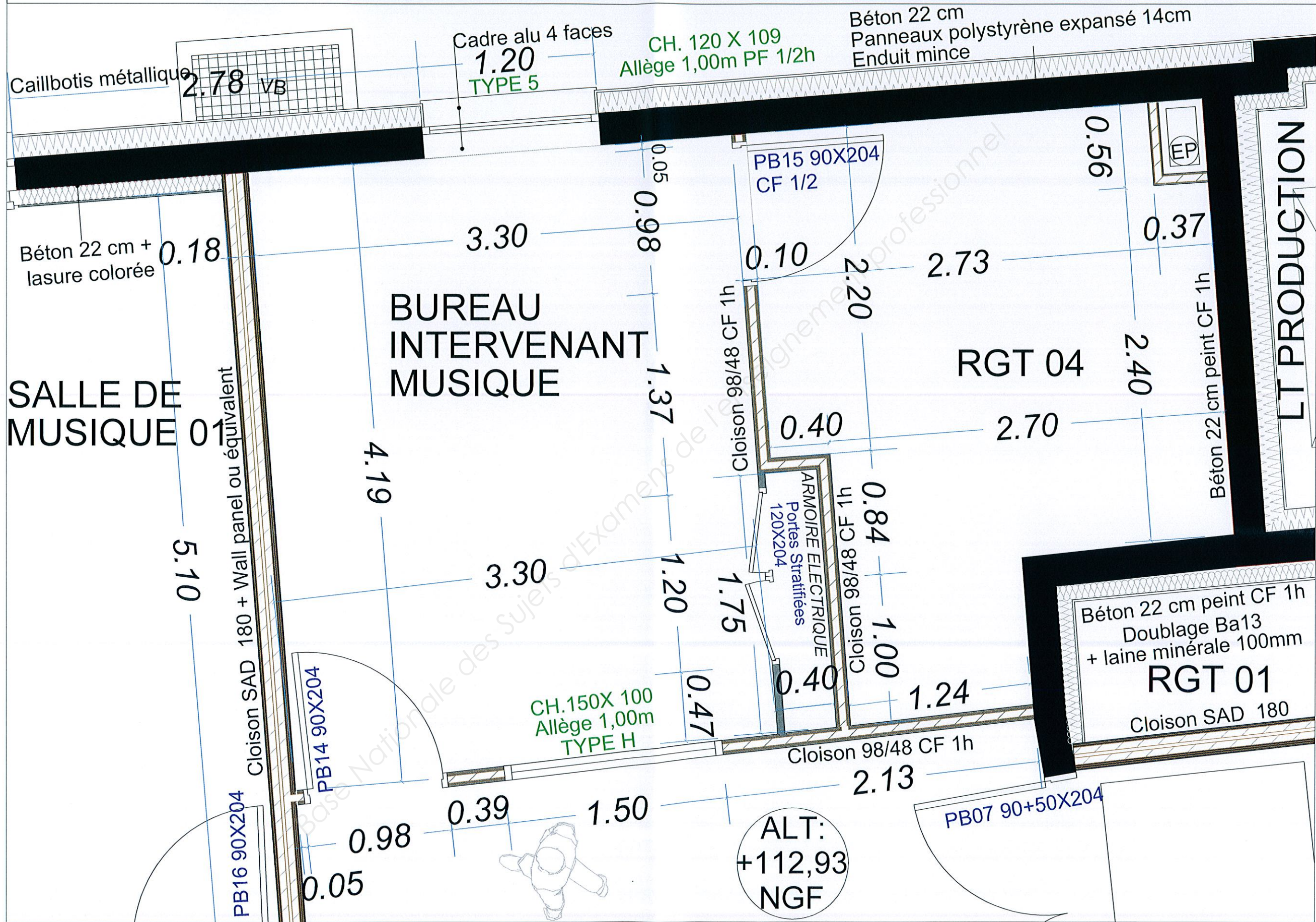

CONSTRUCTION DE L'ESPACE CULTUREL D'HAGETMAU

SESSION 2015

BUREAU du RESPONSABLE de la MEDIATHEQUE

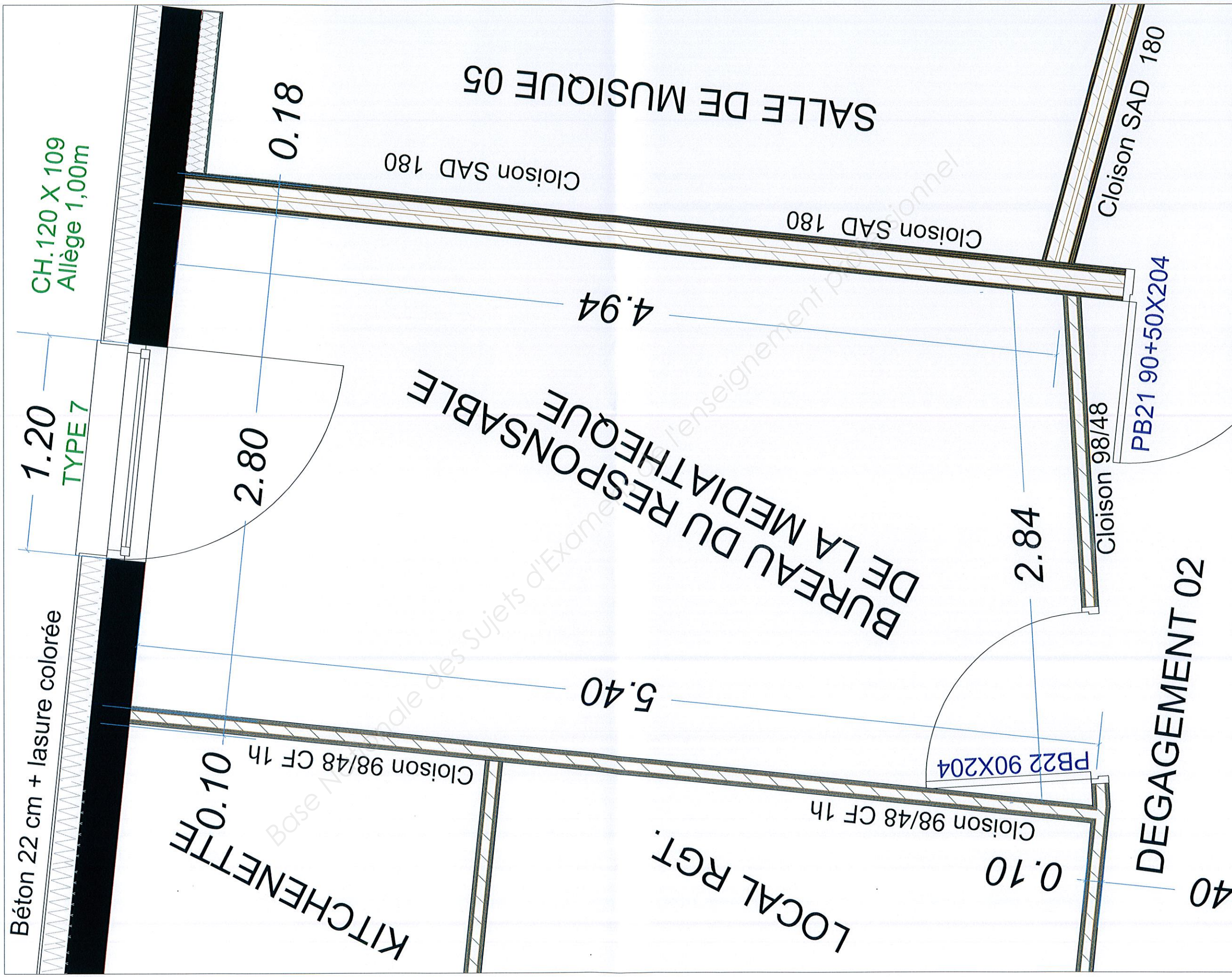

CONSTRUCTION DE L'ESPACE CULTUREL D'HAGETMAU

SESSION 2015

Brevet Professionnel, Plâtrerie et Plâque

EP1

Echelle: 1 / 20

Durée: 4h 30

Coefficient: 4

Code: 15BP01

Page : 6 / 6

DOSSIER des PLANS